

# AUSSENBEREICHSSATZUNG "WEISSACH" - MIT LUFTBILD-

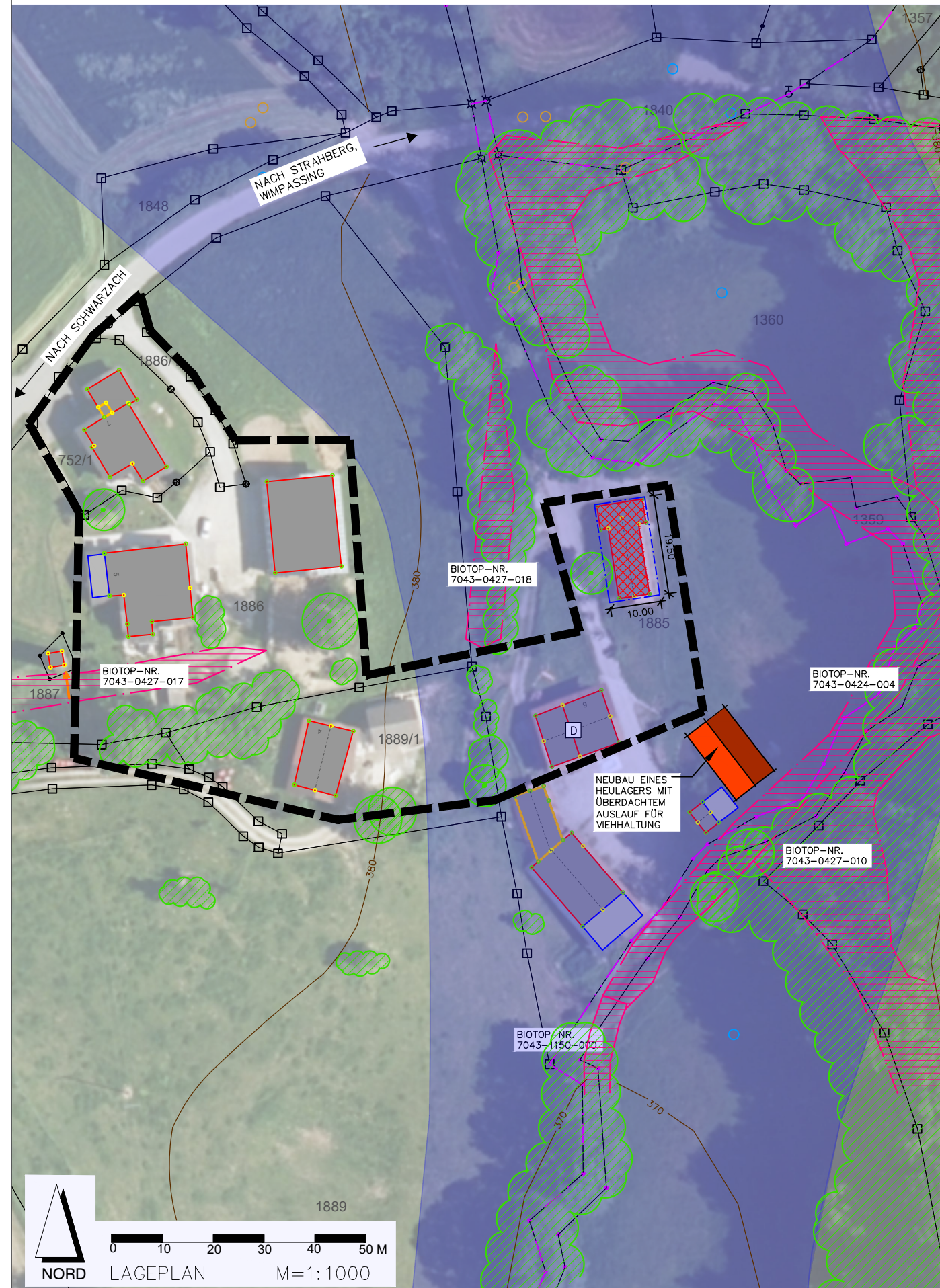

# AUSSENBEREICHSSATZUNG "WEISSACH"

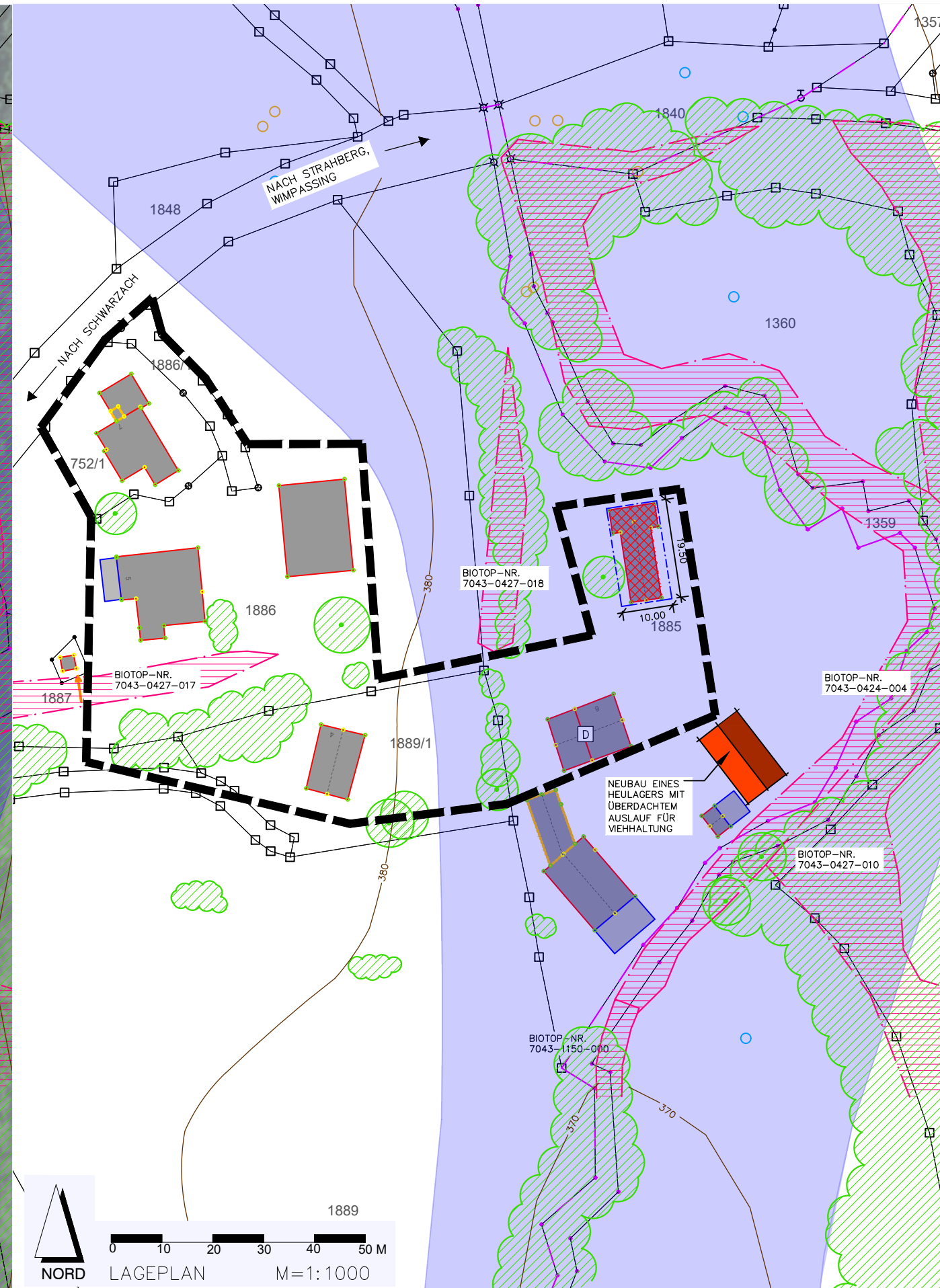

## FESTSETZUNGEN DURCH PLANZEICHEN

- GELTUNGSBEREICH DER SATZUNG (CA. 7.755 QM)
- BAUGRENZE
  
- HINWEISE, KENNZEICHNUNGEN**
- GRUNDSTÜCKSGRENZEN, FLURNUMMERN
- GEBÄUDEBESTAND, WOHN- UND NEBENGEBÄUDE
- BEBAUUNG MIT NEBENGEBÄUDE BAUGENEHMIGUNG GEM. BESCHIED 23-602-B-2023-205 VOM 11.10.2023 BEREITS ERTEILT
- VORGESEHENE NUTZUNGSÄNDERUNG DES BESTEHENDEN NEBENGEBÄUDES IN EIN WOHNGEBÄUDE
- GEHÖLZBESTAND
- HÖHENLINIEN IN M.Ü.NN LAUT BAYERN-ATLAS
- WASSERSENSIBLER BEREICH
- BIOTOP LT. BIOTOPKARTIERUNG BAYERN

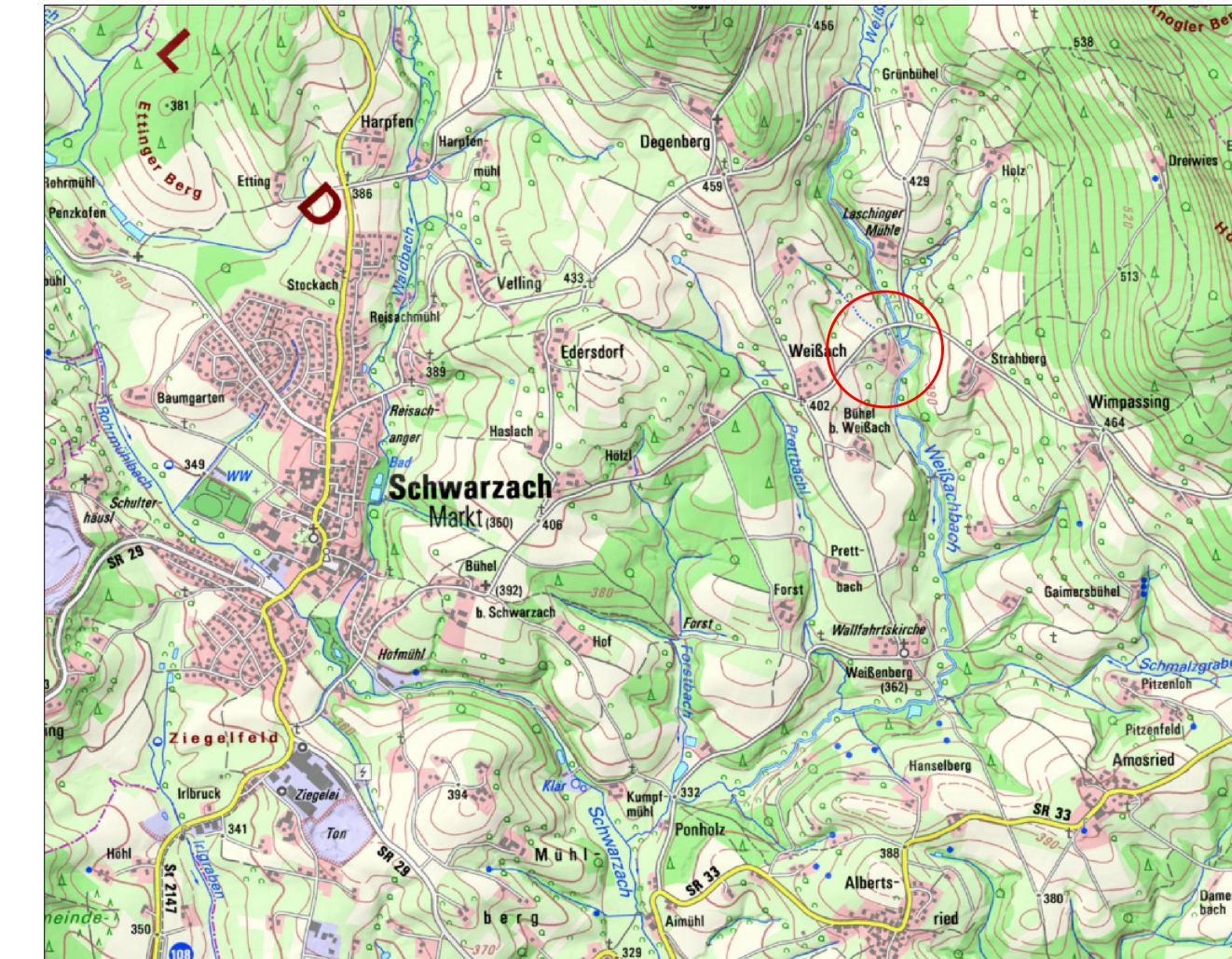

ÜBERSICHTSLAGEPLAN AUS DEM BAYERNATLAS  
- MASSTAB CA. 1:25.000

NR. 2	Billigungs- und Auslegungsbeschluss	15.05.2024	HG
NR. 1	Billigungs- und Auslegungsbeschluss	07.02.2024	HG
GEÄNDERT	ANLASS	DATUM	NAMESNZ.

VORHABEN: Außenbereichssatzung "Weißach" Markt Schwarzach gemäß § 35 Abs. 6 BauGB	PLAN.NR.: /ANLAGE-NR.:	
	1.0	
ZEICHNUNG: LAGEPLAN M=1:1000	MASS-STAB:	
	1:1.000	
AUSGEFERTIGT: Schwarzach, den ..... Georg Edbauer Erster Bürgermeister	DATUM	NAME
	ENTW.:	März' 23 HÜ
	GEZ.:	März' 23 HÜ
	GEPR.:	Dez. 23 HG
	PLAN-GR.:	77,0x60,0 cm
	PROJ.-NR.:	23-60

PLANUNG:

**HEIGL**  
landschaftsarchitektur  
stadtplanung  
Tel: 09422/805460, Fax: 09422/805451  
Elsa-Brändström-Strasse 3, 94327 Bogen  
info@la-heigl.de | www.la-heigl.de